

SISTEMA:

ARQUITETÔNICO

OUFC

ENGENHARIA

PROJETO:

LOCALIDADE: MUNICÍPIO DE TRAIPIÚ

TÍTULO: DETALHES – ESQUADRIAS

PROJETADO:

ARQ. CLARICE GAVAZZA

DESENHADO: CLARICE

VERIFICADO:

APROVADO:

REVISÃO: 00

ESCALA: INDICADA

17 / 12 / 18

17 / 12 / 18

PROJETO ARQUITETÔNICO DO FÓRUM DE TRAIPIÚ

ARQ. CLARICE GAVAZZA
A23580-6

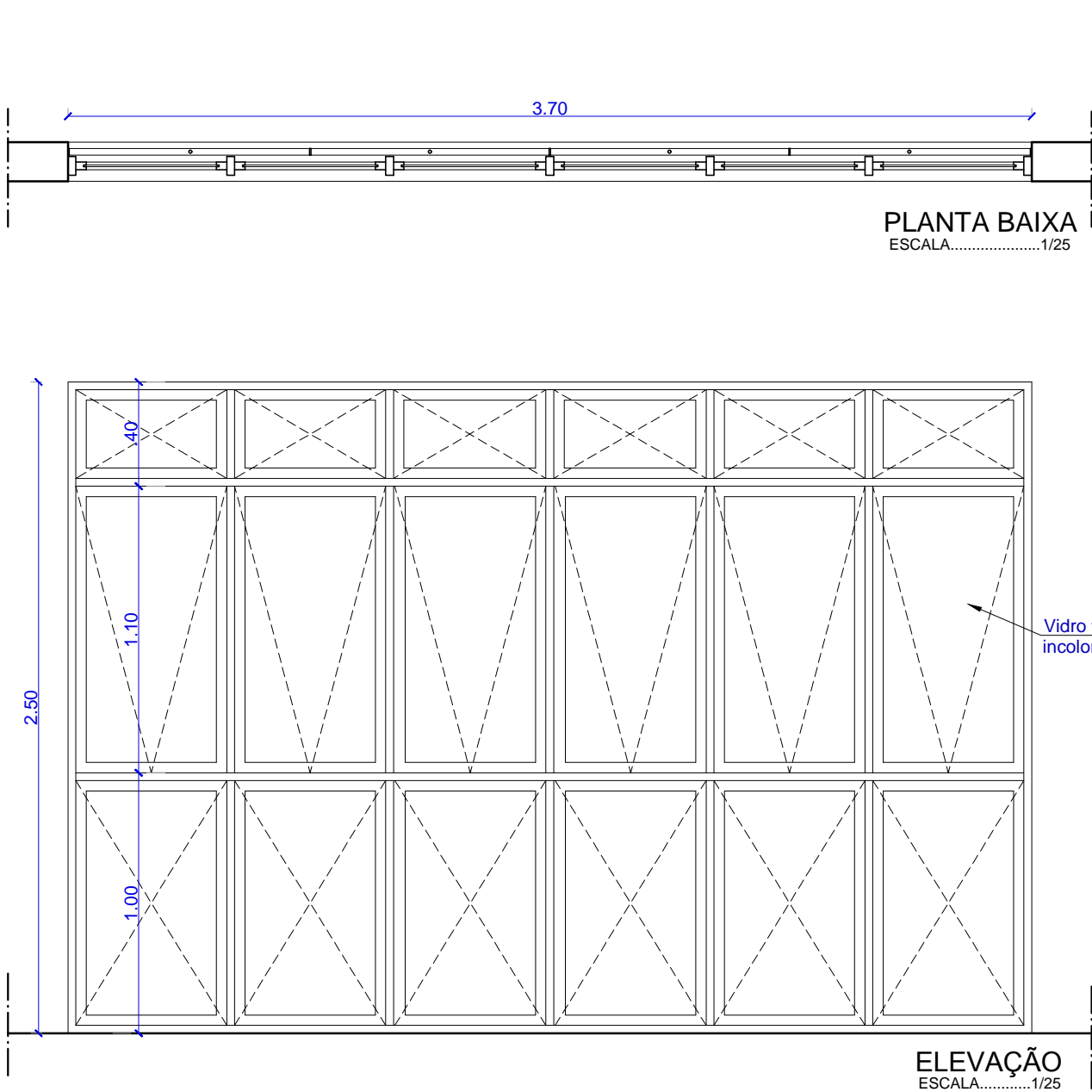

J7	3.70 x 2.50 0.00	m
Janela em alumínio anodizado na cor bronze com vidro 4mm transparente incolor. Seis folhas tipo maxim-ar e bandeiras fixas.		
GFI	variável (de acordo com esquadria correspondente)	
Grade em ferro com quadro em barra chata de 3/16" x 1", barras horizontais em barra chata de 3/16" x 1" com espaçamento de no máx. 12cm e barras verticais em barra quadrada de 7/16", aparelhada na cor preta.		

